

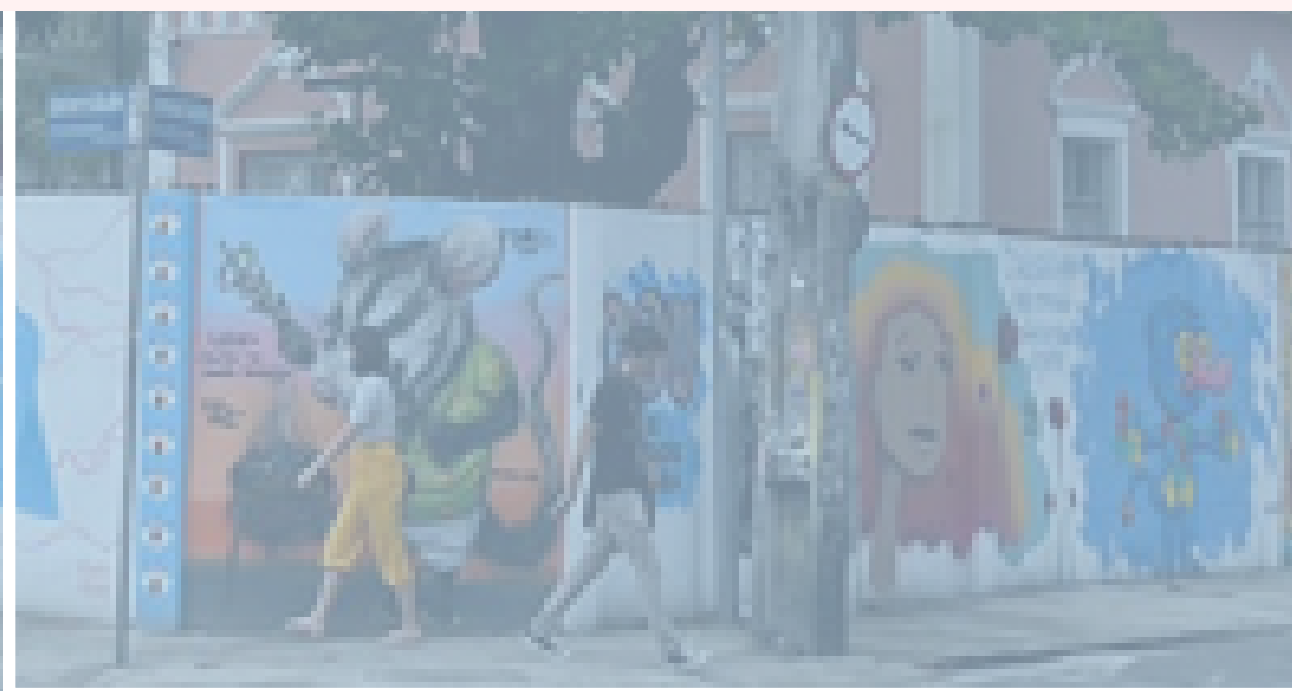

cemufc

Centro de Especialidades Médicas
da Universidade Federal do Ceará

Guia de Apresentação do CENTRO DE ESPECIALIDADES MÉDICAS DA UFC



UFC

SUMÁRIO

Apresentação	<u>3</u>
Nossa Marca	<u>4</u>
Como realizar um agendamento?	<u>5</u>
Regime Especial	<u>6</u>
Trancamento Total	<u>7</u>
Procedimento para solicitação do Trancamento ou Regime Especial	<u>8</u>
Solicitação do Trancamento ou Regime Especial pela Coordenação do curso	<u>9</u>
Referências.....	<u>10</u>

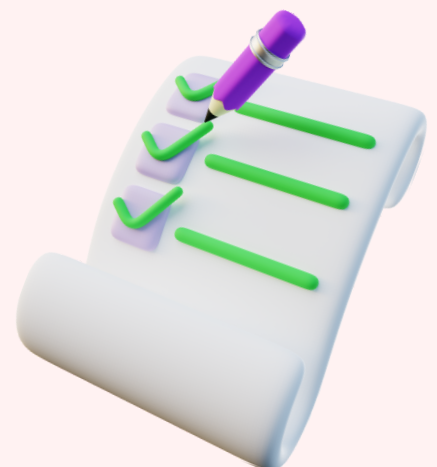

APRESENTAÇÃO

O Centro de Especialidades Médicas da Universidade Federal do Ceará - CEMUFC fica localizado na Av da Universidade, 2635 - Esquina com a Rua Juvenal Galeno. Faz parte da Divisão de atenção ao estudante (DAE) e da Coordenadoria de Atenção Multiprofissional ao Estudante (CAME), vinculadas à Pró-Reitoria de Assistência Estudantil. O CEMUFC surgiu com o intuito de prestar atendimento interdisciplinar diferenciado aos estudantes dos cursos de Graduação presenciais da UFC.

O CEMUFC conta atualmente com as especialidades de clínica médica, ortopedia, otorrinolaringologia, psiquiatria e da equipe de Enfermagem, além de ser responsável por realizar a análise dos pedidos de trancamento de matrícula e regime especial por motivo de saúde ou gestação dos alunos de graduação e de pós-graduação; e; avaliação para ingressos de alunos nas residências universitárias e análise de pessoa com deficiência- SISU.

A NOSSA MARCA



A marca, projetada pela Coordenadoria de Comunicação e Marketing - UFC Informa, visa transmitir acolhimento por meio de símbolos e cores que ajudam a criar uma personalidade amigável, divertida e moderna.

O símbolo do logo remete a duas mãos, que representam os atos de servir e cuidar, exercidos pelos profissionais da saúde. Utilizou-se formas curvas e arredondadas na composição para evidenciar o caráter amigável e lúdico da marca.

Como realizar um AGENDAMENTO?

Acesse o SIGAA > Menu do discente > Agendamentos > Agendar atendimentos



Serviço > Selecione Consulta Médica

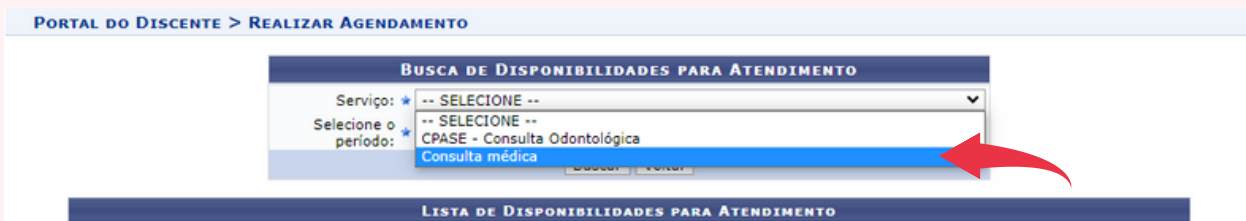

Subserviço > Selecione a especialidade desejada

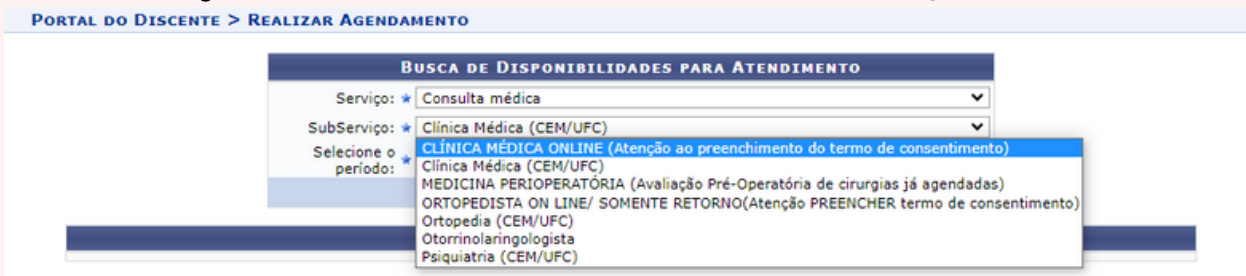

Selecione o período > Escolha a data limite para mostrar as vagas

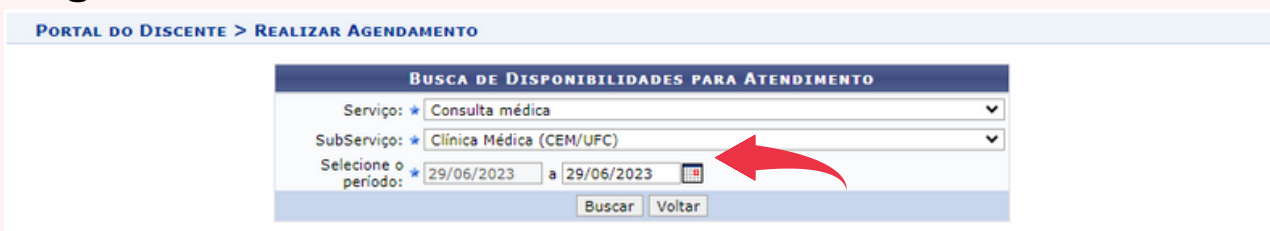

OBS: A data limite servirá para mostrar todas as vagas disponíveis até o dia, lembrando que as vagas só são liberadas no sistema a partir das 11:00h da sexta-feira para a semana seguinte.

REGIME ESPECIAL

Consiste em sistema de avaliação diferenciada e dispensa de frequência ao qual se submetem alunos com enfermidades de menor gravidade, que não fazem necessário o trancamento integral da matrícula. O aluno adquire o direito de ser avaliado de modo diferenciado e de não ser reprovado por faltas.

O processo de justificativa de faltas, mesmo que de apenas 1 dia, também recebe o nome de REGIME ESPECIAL.



TRANCAMENTO TOTAL

O trancamento total suspende a matrícula do estudante em todas as disciplinas do atual semestre letivo. Consiste em suspensão temporária do vínculo do aluno com a instituição. Esse recurso implica no trancamento total do período letivo em curso, até mesmo de componentes curriculares que já houverem sido concluídos naquele semestre e no congelamento dos prazos de conclusão. Cálculo do IRA não será influenciado, o estudante não será reprovado em nenhuma disciplina, mantendo assim, sua vaga na universidade.



Procedimento para SOLICITAÇÃO DO TRANCAMENTO OU REGIME ESPECIAL

1. O discente deverá solicitar à coordenação do curso a abertura de processo SEI para Regime Especial ou Trancamento e preencher o formulário de Solicitação de Regime Especial ou Trancamento disponível neste QR Code:



OU



[CLIQUE AQUI](#)

2. Encaminhar o atestado médico para o email:
estudantescemufc@ufc.br

3. Caso haja necessidade de perícia presencial entraremos em contato via e-mail. Caso contrario, aguardar comunicação da Coordenação.

SOLICITAÇÃO DO TRANCAMENTO OU REGIME ESPECIAL PELA COORDENAÇÃO DO CURSO

A Coordenação do curso deverá:

1. Abrir processo e nomeá-lo:

- Nome, matrícula, telefone e e-mail do discente
- Motivo da solicitação e período da licença
- Assinatura do coordenador do curso

2. Adicionar ofício contendo:

- Nome, matrícula, telefone e e-mail do discente
- Motivo da solicitação e período da licença
- Assinatura do coordenador do curso

3. Adicionar formulário de solicitação preenchido pelo discente e assinado pela coordenação do curso.

4. Disponibilizar o processo ao CEMUFC.

REFERÊNCIAS

BRASIL. Decreto-Lei Nº 1.044, de 21 de outubro de 1969.

Disponível em:

http://www.planalto.gov.br/ccivil_03/decreto-lei/Del1044.htm

UNIVERSIDADE FEDERAL DO CEARÁ, UFC. Guia rápido 2023.1, 2023.

UNIVERSIDADE FEDERAL DO CEARÁ, UFC. Portaria nº 47/2019, 17 de janeiro de 2019. Disponível em:

<https://prograd.ufc.br/wp-content/uploads/2019/01/portaria-047-2019-trancamento-total.pdf>

UNIVERSIDADE FEDERAL DO CEARÁ, UFC. Orientações para solicitação de trancamento total de matrícula ou de regime especial de alunos da graduação e pós-graduação.

Disponível em: <https://prograd.ufc.br/wp-content/uploads/2023/03/formulario-trancamento-total-e-regime-especial.pdf>

NOSSOS CONTATOS

3366-9279



estudantescemufc@ufc.br



@cemufc2635



Cemufcast